

PROPOSICIÓN CON PUNTO DE ACUERDO PARA EXHORTAR A LA SICT A LLEVAR A CABO LAS ACCIONES NECESARIAS PARA LA CONSTRUCCIÓN DE UN RETORNO SEGURO EN LA CARRETERA FEDERAL MÉXICO 45, TRAMO LEÓN-LAGOS DE MORENO, A LA ALTURA DEL KM 24+800, EN LA AVENIDA LAGUNILLAS, MUNICIPIO DE LEÓN, GUANAJUATO, A CARGO DEL DIPUTADO ALAN SAHIR MÁRQUEZ BECERRA, DEL GRUPO PARLAMENTARIO DEL PAN

El que suscribe, diputado Alan Sahir Márquez Becerra, integrante del Grupo Parlamentario del Partido Acción Nacional en la LXVI Legislatura, con fundamento en lo dispuesto en los artículos 58, 59 y 60 del Reglamento para el Gobierno Interior del Congreso General de los Estados Unidos Mexicanos, somete a consideración de esta honorable asamblea, la presente proposición con punto de acuerdo por el que se solicita al tenor la siguiente

Exposición de Motivos

La seguridad vial y la accesibilidad forman parte de las responsabilidades del Estado para garantizar la protección de la integridad física de las personas y el desarrollo económico regional. En materia de carreteras federales, la Ley de Caminos, Puentes y Autotransporte Federal establece que corresponde a la autoridad regular *la construcción, operación, conservación y mantenimiento de caminos y puentes que constituyen vías generales de comunicación* (artículo 1), lo que incluye la planeación y ejecución de obras necesarias para la seguridad y funcionalidad de la vía.

La Secretaría de Infraestructura, Comunicaciones y Transportes (SICT), a través de la Dirección General de Carreteras, se encuentra facultada para planear, coordinar, programar y evaluar la construcción y modernización de la red federal de carreteras. Por lo que la construcción de un retorno en una carretera federal es de competencia federal y debe sujetarse a la normativa técnica y a las NOM aplicables en materia de señalamiento, geometría vial y seguridad.

La carretera federal México 45, es una de las más importantes en el país, por el eje clave para el transporte de carga y mercancías entre el centro y el norte de México. La también llamada corredor Panamericano, es una ruta esencial para el tránsito de bienes a nivel nacional, siendo la más larga de todo el mundo. Comienza en el municipio de Juárez y de ahí recorre diversos estados como Durango, Zacatecas, Aguascalientes, Guadalajara, Guanajuato, Hidalgo y finalmente la Ciudad de México. Además, conecta desde Alaska hasta Argentina.

Su tramo León-Lagos de Moreno, forma parte del corredor carretero internacional México-Ciudad Juárez, clasificado como red troncal primaria dentro de la Red Nacional de Caminos, y como corredor logístico estratégico para el transporte de mercancías del Bajío hacia el norte del país.

La red carretera del estado de Guanajuato, se integra por 20 carreteras estatales libres, con una longitud total de 776.84 kilómetros; 2 de cuota, con una longitud de 31 kilómetros, y 4

carreteras mixtas, integradas por tramos federales y estatales, con una longitud de 236.62 kilómetros.

Sin embargo, en el km 24+800, en avenida Lagunillas, no existe un retorno seguro, lo que obliga a los conductores a realizar maniobras riesgosas, incrementando la probabilidad de accidentes viales. De acuerdo con los reportes de Protección Civil de León, se han registrado accidentes de tránsito que involucran vehículos particulares.

La falta de infraestructura vial adecuada vulnera el derecho a la movilidad reconocido en los artículos 4, párrafo veintiuno, 73 y 115, fracción V, inciso a), de la Constitución Política de los Estados Unidos Mexicanos, en materia de seguridad vial. Así como lo establecido en la Ley General de Movilidad y Seguridad Vial, que obliga a las autoridades a implementar acciones para garantizar condiciones seguras, accesibles y eficientes en las carreteras federales.

Por ello, es indispensable que la SICT, en coordinación con Caminos y Puentes Federales (Capufe), realicen los estudios técnicos necesarios para la construcción y habilitación de un retorno seguro, debidamente señalizado y con medidas de seguridad vial, en el tramo carretero México 45, especialmente en los puntos identificados de mayor riesgo. Ya que dentro de sus atribuciones se encuentra el garantizar la operación de la infraestructura para el traslado seguro de personas y mercancías, a través de la modernización y expansión de la red de carreteras.

De acuerdo con estimaciones técnicas de la SICT en tramos comparables de la México 45: El tránsito promedio diario anual (TPDA) del corredor León-Lagos de Moreno oscila entre 18,500 y 22,000 vehículos; en los cuales entre 28 y 32 por ciento corresponde a transporte pesado, incluyendo doble remolque, y las horas con mayor circulación registran incrementos de hasta 40 por ciento, especialmente entre las 06:30 a 08:30 y las 17:00 a 19:00 horas.

Este nivel de carga vehicular exige infraestructura que permita maniobras seguras de cambio de sentido conforme a las normas de diseño carretero.

El tramo entre Lagunillas y Lagos de Moreno presenta una longitud de más de 12 km sin acceso o retorno formal, lo que obliga a realizar vueltas prohibidas sobre el camellón, utilizar accesos agrícolas o brechas no diseñadas para retorno y recorrer distancias excesivas para cambiar de sentido. Es una vía de alta circulación en el Bajío que articula corredores productivos y de transporte de carga y personas. Situación que puede incrementar el riesgo de colisiones múltiples, afectando la conectividad local.

Por otra parte, existen Normas Oficiales Mexicanas y criterios técnicos que deben observarse en el diseño y construcción de elementos viales (señalamiento, retornos, rampas de emergencia, plazas de control, etcétera). Entre ellas se encuentran normas de señalamiento y diseño de infraestructura que establecen requisitos para garantizar seguridad en puntos de giro, accesos y retornos. La obra propuesta deberá respetar dichas disposiciones técnicas para garantizar una solución conforme a estándares nacionales.

Por lo anterior, en lo establecido en la NOM-086-SCT2-2015, sobre señalamiento y dispositivos de control vial, la norma es de observancia obligatoria para las vías señaladas (federales, estatales, municipales). Su objetivo es establecer los requisitos generales que deben considerarse para diseñar e implantar el señalamiento (horizontal y vertical) y los dispositivos de protección en zonas de obras en carreteras y vías urbanas de jurisdicción federal, estatal o municipal.

Derivado de lo anterior, se han suscitado accidentes en Lagunillas. Además, Guanajuato en 2024 sumo 16 mil 228 siniestros viales, de los cuales 806 ocurrieron en carreteras, reduciendo las defunciones en un 28 por ciento. También se creó el “Plan de Acción 2025”, en el que se incluyen cuatro campañas de sensibilización con el lema “Conduce Bien”, debido a que las causas de los accidentes se derivan por múltiples factores como el alcohol, utilizar el celular, dormir mientras se conduce, etc. Por ello, en Guanajuato, es importante continuar con la disminución de accidentes, considerando que con la construcción de ese retorno se pueden evitar siniestros automovilísticos. Para el Estado de Guanajuato, es prioridad la seguridad vial y se ha enfatizado en la necesidad de mejorar las condiciones de las carreteras y promover el cumplimiento de las normas de tránsito para reducir el número de accidentes.

El tramo beneficia directamente a habitantes de Lagunillas, Duarte, Santa Ana del Conde, Las Trojes, y a cualquier persona que utilice el tramo carretero, a trabajadores de los parques industriales del corredor León-Lagos y transportistas que conectan León y el Bajío con Aguascalientes, Zacatecas y el norte del país.

La implementación de un retorno diseñado conforme a normas técnicas y mejores prácticas tendrá efectos directos en: reducción de accidentes y mortalidad vial en el punto; facilitación del acceso de la población de Lagunillas a servicios y centros productivos; disminución de congestiones y maniobras peligrosas que afectan el flujo; y mejora en la operación del transporte de carga y público que transita por el corredor. Estos beneficios se traducen a su vez en ahorro económico por menor afectación a bienes y mayor eficiencia logística regional. La SICT, en el ejercicio de sus atribuciones, podrá cuantificar el alcance mediante el estudio técnico y socioeconómico.

Por lo que la ausencia de retorno seguro incrementa los tiempos de traslado hasta en 15 a 20 minutos por viaje, eleva costos logísticos para productores agropecuarios y transportistas, limita la movilidad escolar y laboral de comunidades rurales y genera condiciones de riesgo especialmente graves para vehículos ligeros y motociclistas.

Se anexan imágenes del lugar donde se requiere el retorno, con las siguientes coordenadas: 21°12'22.3"N 101°45'47.8"W.

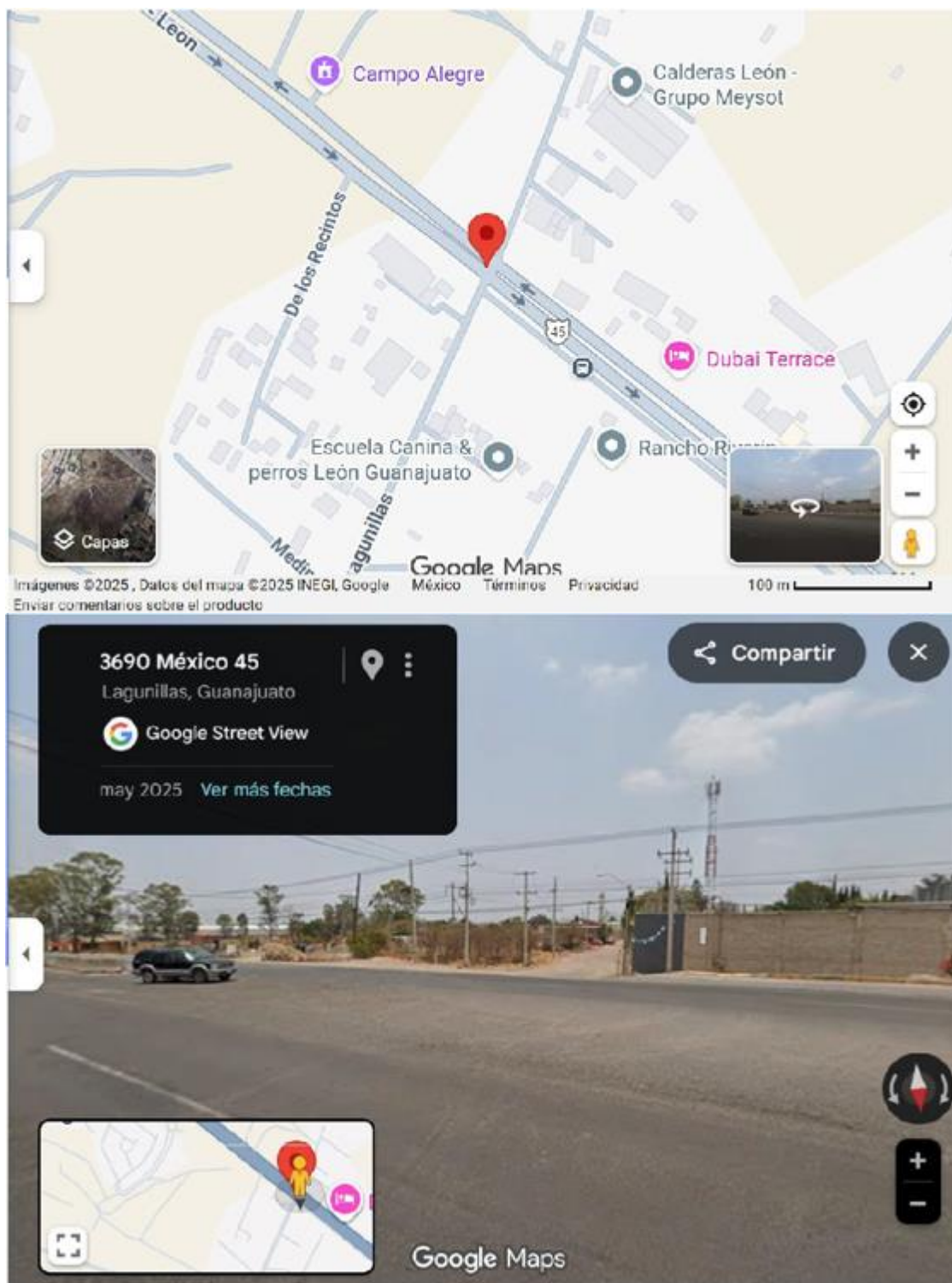

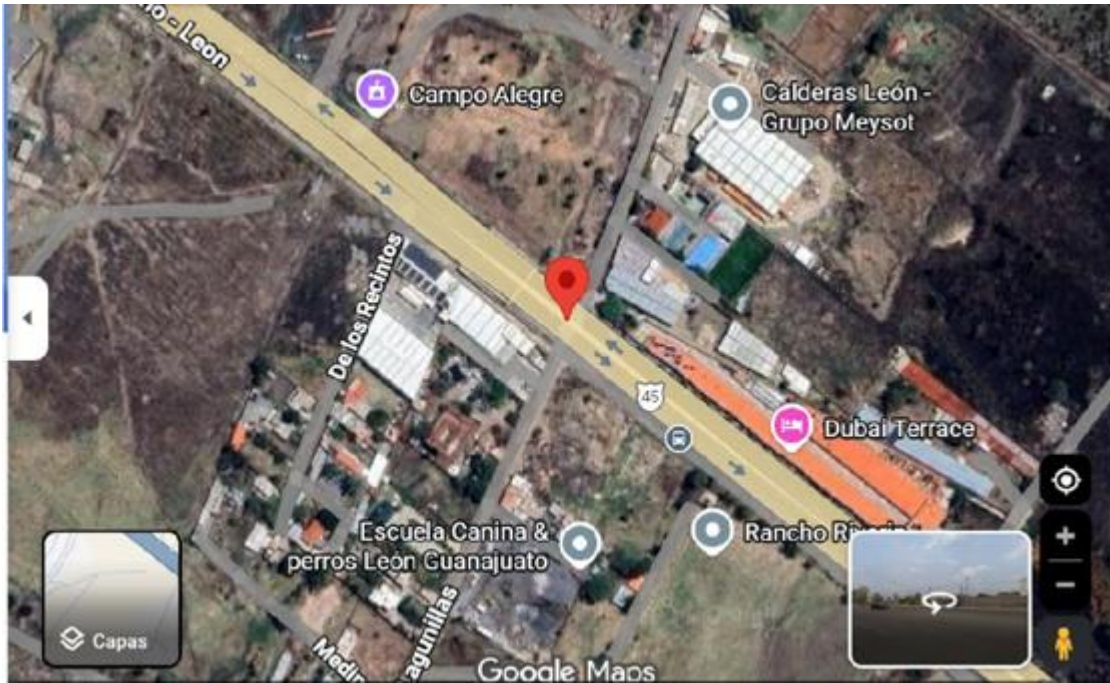

Por lo anterior, la construcción de un retorno seguro en este tramo tiene alta rentabilidad social, al reducir siniestros, optimizar la movilidad y fortalecer la seguridad vial.

Por lo antes fundado y motivado, me permito someter a esta honorable asamblea, la siguiente proposición con

Punto de Acuerdo

Único.- La Cámara de Diputados del honorable Congreso de la Unión exhorta respetuosamente a la Secretaría de Infraestructura, Comunicaciones y Transportes (SICT) a realizar los estudios técnicos correspondientes y llevar a cabo las acciones necesarias para la construcción de un retorno seguro en la carretera federal México 45, tramo León-Lagos de Moreno, a la altura del km 24+800, en la avenida Lagunillas, municipio de León, Guanajuato a:

- 1.- Realizar los estudios técnicos necesarios, de tránsito, topografía, geotecnia, análisis de riesgo y estudio de impacto vial, para definir la solución óptima mediante el diseño geométrico y señalamiento, para la construcción de un retorno seguro en la carretera federal México 45, tramo León-Lagos de Moreno, a la altura del km 24+800, en la comunidad de Lagunillas, municipio de León, Guanajuato.
- 2.- Programar y ejecutar las obras necesarias para la construcción e instalación del retorno y su infraestructura complementaria como señalamientos, barandas, iluminación y adecuaciones viales o, en su caso, la ejecución de acciones alternas técnicamente fundadas que mitiguen el riesgo identificado.

3.- Coordinar de manera interinstitucional con autoridades estatales y municipales de León, Guanajuato con cuerpos de seguridad y protección civil, para facilitar la ejecución de la obra y las medidas de gestión de tráfico durante su implementación.

4.- Haga del conocimiento público, mediante sus plataformas electrónicas oficiales, la información relativa al informe técnico y un plan de trabajo de la construcción de un retorno seguro en la carretera federal México 45, tramo León–Lagos de Moreno, a la altura del km 24+800, en la avenida Lagunillas, municipio de León, Guanajuato, con calendario (etapas y estimación presupuestal) dentro de los plazos que la Secretaría estime procedentes, con objeto de transparentar los avances y permitir seguimiento legislativo.

Palacio Legislativo de San Lázaro, a 17 de diciembre de 2025.

Diputado Alan Sahir Márquez Becerra (rúbrica)

SIL